

Reajuste de la rampa de salida 34 de la Route 8 en dirección sur (SB) en Watertown Avenue y Robbins Street

El propósito del Proyecto es mejorar la seguridad, el tráfico y la calidad del aire en Route 8 SB en la vecindad de las salidas 34 y 35 y West Main Street.

El proyecto propone:

- Trasladar la rampa de salida 34 de la Route 8 SB desde su terminal actual en West Main Street hasta la intersección de Robbins Street y Watertown Avenue.
- Readaptar la rampa de salida 34 de la Route 8 SB actual para convertir la Watertown Avenue SB en una carretera bidireccional (al sur de Robbins Street).
- Mejorar la configuración de los carriles y las señales de tráfico a lo largo de West Main Street desde el oeste de Colley Street hasta Riverside Street (en dirección norte).
- Reajustar la rampa de salida 35 de la Route 8 SB y realizar modificaciones en la señalización del pavimento para añadir un carril opcional a la rampa de salida 34.

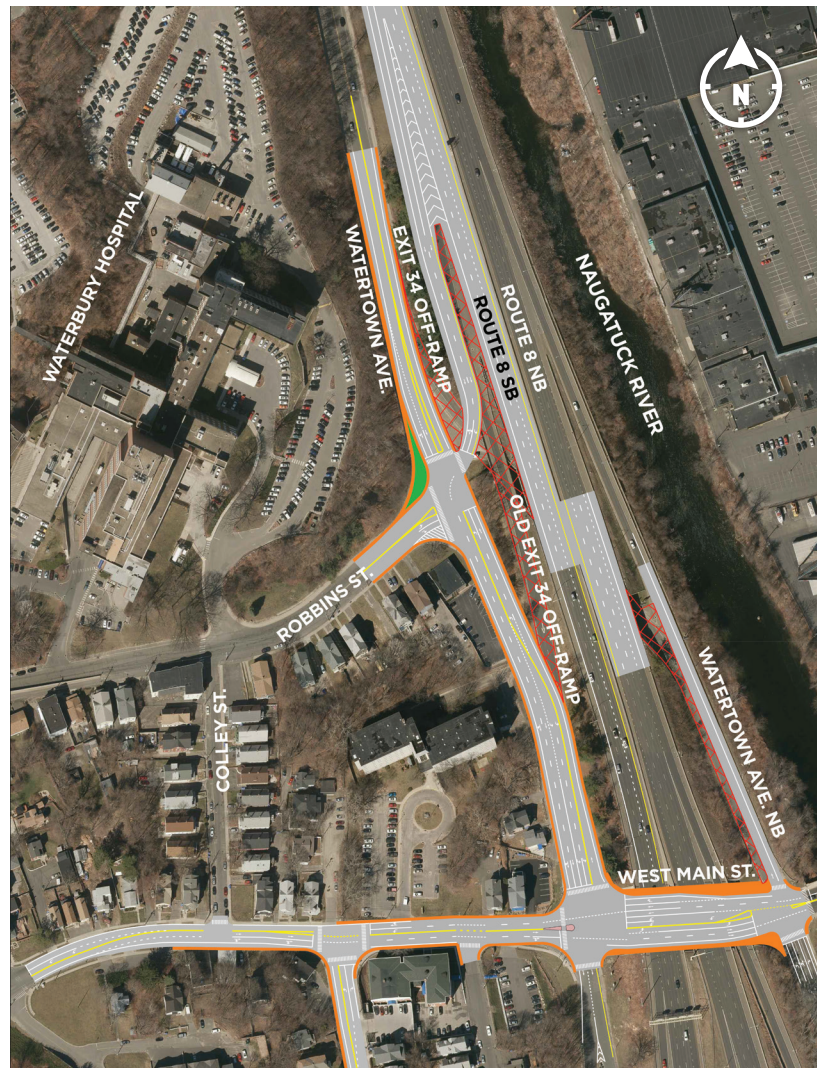

Área del Proyecto

Este Proyecto forma parte del Programa de Acción Temprana del Estudio New Mix PEL, número de Proyecto estatal: 151-331.

Proyectos de acción temprana

De mediados a finales de la década de 2020

Proyectos a corto plazo

De finales de 2020 a mediados de 2030

Proyectos a largo plazo

De mediados de 2030 a 2045

Mejoras incrementales. Aumento de la funcionalidad. Aumento de la seguridad.

Reajuste de la rampa de salida 34 de la Route 8 en dirección sur (SB) en Watertown Avenue y Robbins Street

Beneficios:

- Acceso directo al Hospital Waterbury desde la Route 8 SB
- Operaciones de tráfico optimizadas en la Route 8 SB entre las salidas 34 y 35
- Operaciones de tráfico optimizadas a lo largo de West Main Street
- Conexiones peatonales optimizadas dentro del área del Proyecto
- Calles acogedoras con señalización de orientación



Rampa de salida trasladada a Robbins Street

Cronograma:

- Noviembre de 2023 - Consulta Pública Conceptual
- Mediados de 2026 - Consulta Pública
- Finales de 2027 - Finalización del borrador del concepto
- 2028-2030 - Construcción

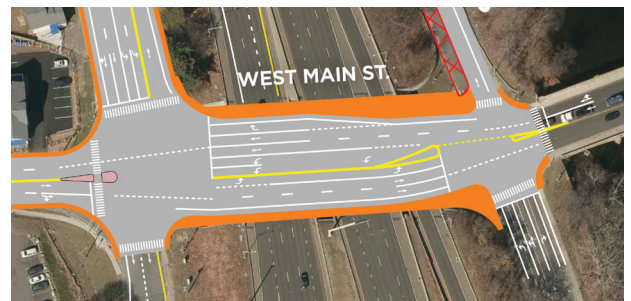

Reconfiguración de los carriles de West Main Street

Para obtener más información, puedes ponerte en contacto con:

Jonathan Dean, PE

Gerente de proyectos de New Mix

Departamento de Transporte de Connecticut

(860) 594-3211 jonathan.dean@ct.gov

